DICCIONARIO DE CHILENISMOS

ALTIRO=PALABRA QUE DEFINE "ENSEGUIDA".

GABI: VAMOS QUE SE NOS HACE TARDE.
MAGDA: SI, AGUS APÚRATE.
AGUS: YA VOY AL TIRO BUSCO MI PIJAMA Y VOY.

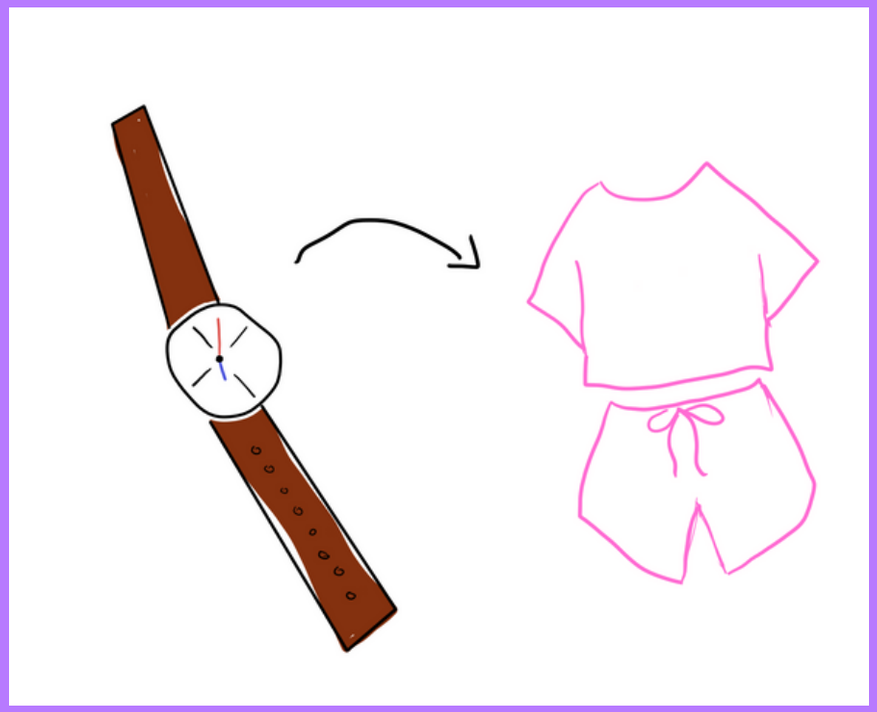

BACÁN=PABLABRA QUE EXPRESA ALGO EXTRAORDINARIO, GENIAL, MAGNIFICO.

AGUS: MIREN ESE PELUCHE

GABI: ESTA MUY CUTE.

MAGDA: SII ES BACÁN

CACHAR: PALABRA CON SIGNIFICADO DE ENTENDER.

MAGDA: NO CACHO CUANDO HAY QUE ENTREGAR LA TAREA.
AGUS: EL JUEVES.
GABI: YO TAMPOCO CACHABA PERO AHORA SI SE.

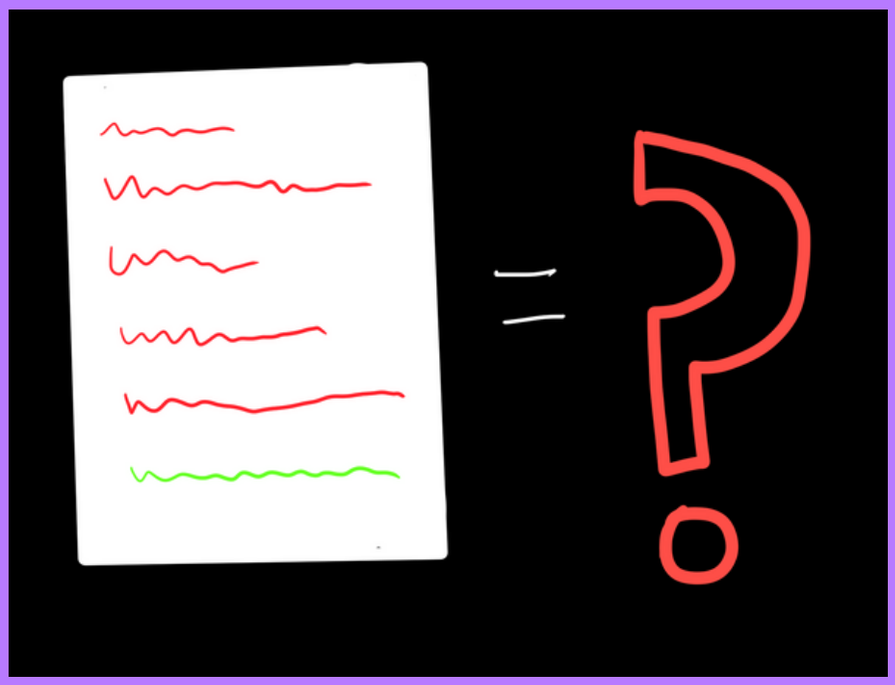

CHUTA=PALABRA QUE EXPRESA ALGO ALARMANTE.

GABI: ENCONTRÉ ESTE PERRITO EN LA CALLE.
AGUS : POBRECITO.
MAGDA: CHUTA ME DA PENA EL POBRE.

CALETA= PABLABRA QUE DEFINE "MUCHO" O "DEMASIADO".

MAGDA: HACE CALETA QUE NO VOY A LA CASA DE MIS ABUELOS.

GABI: YO HACE CALETA DE TIEMPO QUE NO VOY A UNA PIJAMADA.

AGUS: Y SI HACEMOS UNA PIJAMADA GABI?

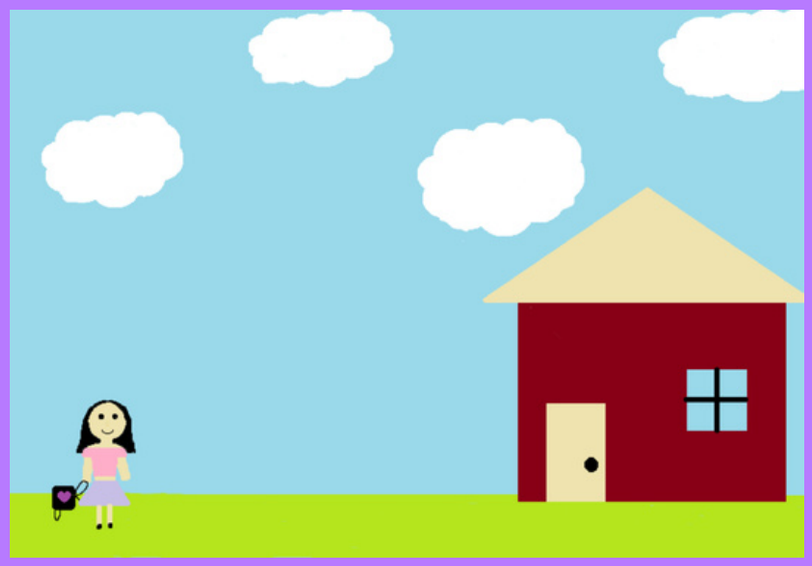

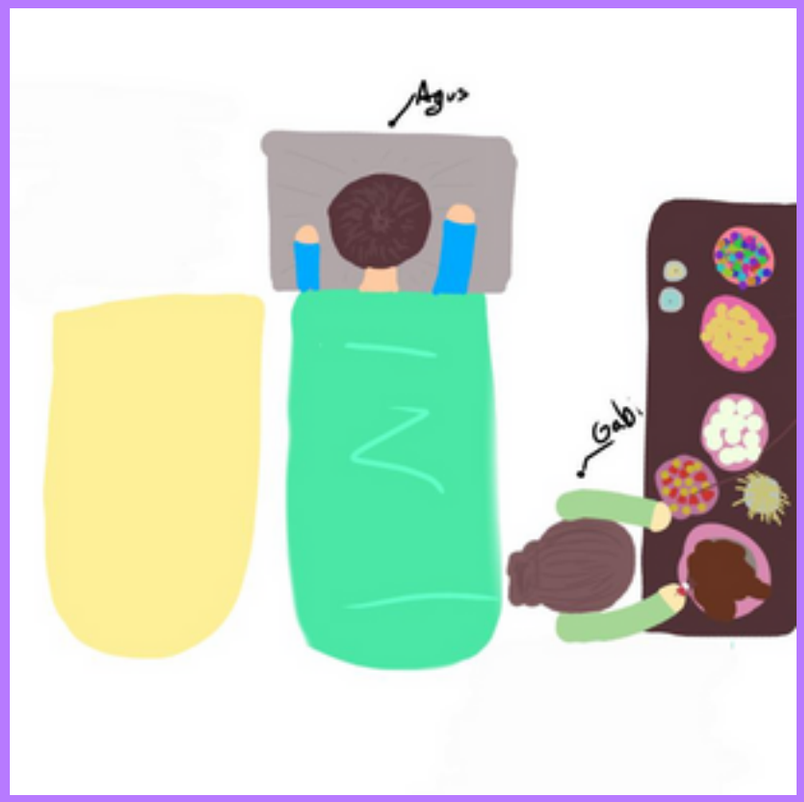

CARRETE= PALABRA QUE SIGNIFICA UNA GRAN FIESTA.

MAGDA: MIS PAPÁS ESTÁN EN UN CARRETE ASÍ QUE PODEMOS ESTAR EN UNA PIJAMADA AQUÍ.

GABI: SII, PODEMOS HACER NUESTRO PROPIO CARRETE.

AGUS: SI, AMO LAS PIJAMADAS Y LOS CARRETES ASÍ QUE ESTA TODO BIEN.

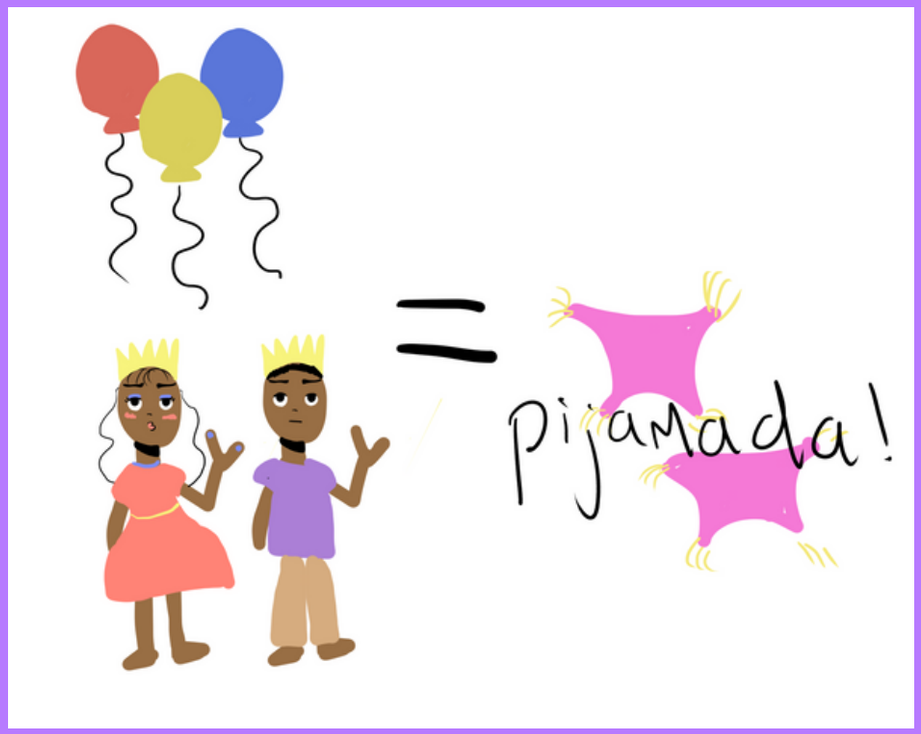

FOME: PALABRA QUE EXPRESA UN SENTIMIENTO DE ABURRIDO.

GABI: QUE FOME ESTÁ LA PRUEBA.

MAGDA: SI, QUE FOME.

AGUS: YO YA TERMINÉ PERO ESPERAR ES FOME.

LATA: UNA PALABRA QUE SE UTILIZA PARA EXPRESAR ABURRIMIENTO, FLOJERA O GANAS DE NO HACER ALGO

AGUS: NOOOOOO, ME DA LATA BAÑAR A MI PERRITO PERO LO TENGO QUE HACER.

MAGDA: A MI ME DAN LATA MUCHAS COSAS.

GABI: SI, PERO BÁÑALO RÁPIDO

PO=PALABRA QUE HACE QUE TODO SE VEA COMO MÁS EVIDENTE Y MÁS OBVIO.

AGUS: ESTA NOCHE IRÉ A UNA FIESTA QUIEREN VENIR CON MIGO?
MAGDA: SII, LA PASAREMOS GENIAL.
GABI: SI PO OBVIO QUE LA VAMOS A PASAR GENIAL.

TACO=PALABRA CON EL SIGNIFICADO DE "TRAFICO".

AGUS: HAY MUCHO TACO CREO QUE NO LLEGAREMOS.

MAGDA: UYY ES VERDAD HAY DE AVIADO TACO.
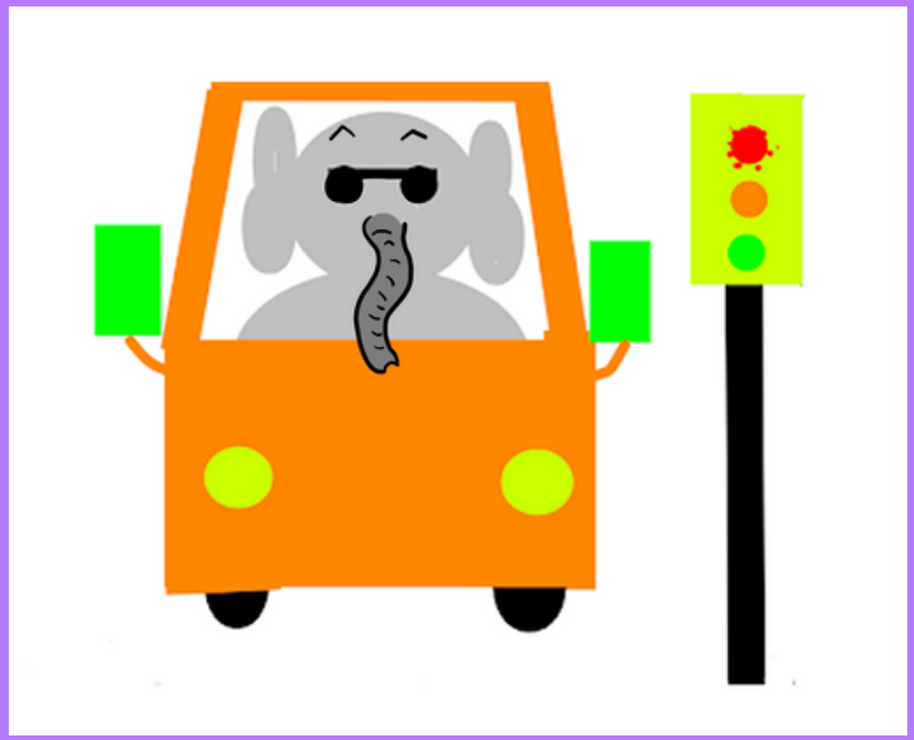
GABI: PARECE QUE VAMOS A TENER QUE IR POR OTRO CAMINO SIN TACO.